

## -----主な画面と解説-----



### 充実の献立作成画面

献立作成しながらの、マスタへの新規登録、変更が簡単におこなえます。

料理を検索する分類は任意に設定でき、また料理名の検索も可能です。登録された料理の順番は自由に変更できます。

「料理、食品の一括変更」機能、「特定料理まとめ編集」機能などで効率よく献立作成ができます。

「選択食」の他、「禁止対応食」も作成できます。個人情報の禁止情報と連動し、発注情報に反映することができます。

一覧画面での献立複写機能、献立交換機能で長期間の献立データ編集も効率よくおこなえます。

食品、料理、献立の各データ登録に制限はありません。

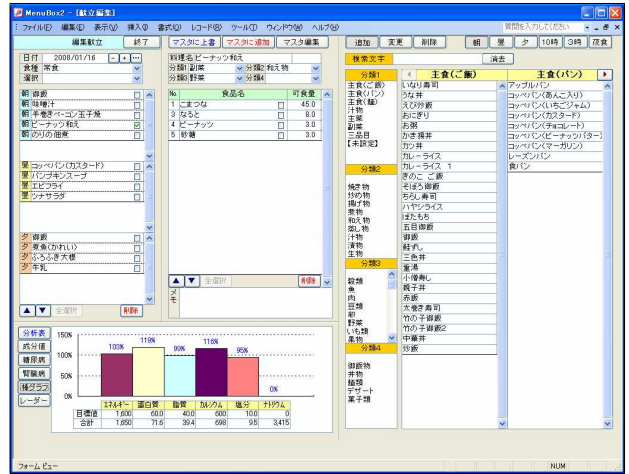

### 現実に即した個人情報管理画面

豊富なデータ項目で現実の食事箋と同等の管理が可能です。

日付を指定しての入力ではなく、カレンダー方式での簡単入力です。

データ入力方法に「全食」「区分別」「スポット」「曜日繰越」「日付繰越」があり、多様な食事状況の入力操作をサポートします。

「禁止情報」は献立作成状況と連動し、発注に反映することができます。

食事情報の変更操作を行なうと、「何について操作をおこなった」ということが自動記録されます。過去の変更履歴の確認に役立ちます。

「栄養管理」に必要な「身体情報」「検査情報」も登録することが可能です。(オプション)

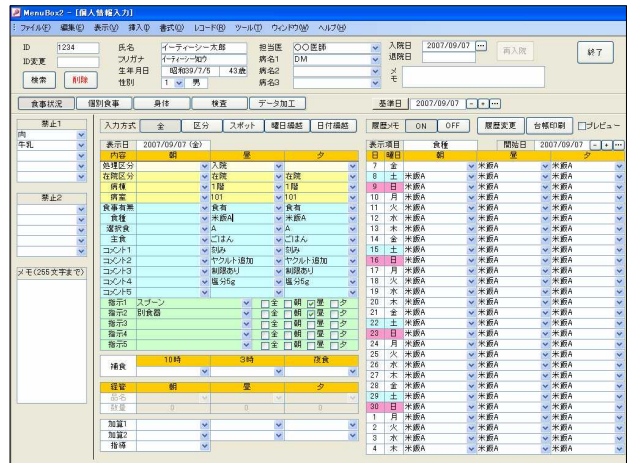

### データ状況を把握しやすい各種画面

「データの把握がしやすいこと」、この実現に右画面のような一覧画面を多数採用しています。

一覧採用画面)

【食品マスタ】【料理マスタ】【献立一覧】

【患者(入所者)検索画面】【名称保守画面】

食品及び料理マスタでは状況が把握しやすいので、食品、料理の二重登録防止に役立ちます。

献立および患者(入所者)一覧は、業務の効率アップをサポートします。

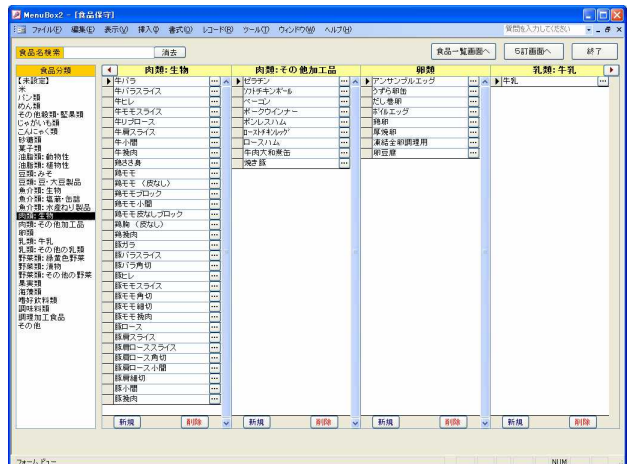

## 機能一覧と帳票

献立管理系			個人情報管理系		
メニュー	機能	帳票	メニュー	機能	帳票
献立作成	実際の献立表に近い作成画面でスムーズな献立作成が可能です。	成分表	食事情報入力	きめ細かい情報の管理ができます。	個人台帳
	複数日/複数食種を見ながらの作成ができます。	糖尿病交換表		基本情報:「個人属性」「禁止」「病名」「メモ」	エクセル帳票
献立他	作成画面からのマスタ登録ができます。	腎臓病交換表	食事情報入力	履歴情報:「変更情報」「在院情報」「食事情報」「加算情報」	エクセル帳票
	禁止対応食作成ができます。			対応する食種の献立内容を参考として表示できます。	
献立表	成分値およびグラフを見ながらの作成が可能です。		食事情報入力	「身体」「検査」データの登録ができます。 (*)	エクセル帳票
	6回食/選択食にも対応します。			個人献立の登録ができます。(*)	
献立表	献立一覧画面採用でデータ状況がひとめで把握できます。		選択管理	個人データのエクセルへの出力ができます。 (*)	選択一覧表 選択記入表
	各種献立表を印刷できます。	料理献立表		選択情報入力を簡単にします。	
献立表	料理名データをエクセルに出力できます。	詳細献立表	食数管理	食事情報を基に食種別朝昼夕別の実食数を集計します。	選択記入表
		エクセル帳票		実食数を基に予定食数を作成できます。	
発注	任意期間の業者別日別の発注量を計算します。	発注書	検索	任意条件での検索が可能です。	食数検索表
	集計方法は食品毎に「合計」「朝昼夕別」「朝のみ別」の指定が可能です。	発注一覧表		検索結果を希望項目順で並べられます。	食札
納品	業者変更、数量変更、食品の追加・修正・削除が可能です。		検索	検索結果をエクセルに出力できます。	食事変更表
	発注データを基に納品処理ができます。	納品明細表		食札印刷ができます。(全印刷/変更者印刷)	食札
日計/在庫	業者変更、数量変更、食品の追加・修正・削除が可能です。		食札	いくつかの食札レイアウトから選択できます。	食札
	納品データを基に食品消費日計表を作成します。	食品消費日計表		患者の入院状況や食事状況を月間で確認できます。	食事状況表
調理指示	食品出納簿(受払簿)を作成、調整できます。	食品出納簿	詳細状況	月間患者一覧表	選択患者一覧表
	献立データを基に料理別や食品別の内容、量を計算表示します。	仕込総量表		食数集計	食数を日次、月次などで集計します。
調理指示		仕込可食量表	食数集計		病棟別や食種のグループ別の集計が可能です。
		仕訳表		月間データをエクセルに出力できます。	月間食数集計表
調理指示		詳細仕訳表	食数集計		
		料理対応表			
管理帳票	通常業務に利用はもちろん報告や監査資料に必要な資料を作成します。	食品群別摂取量表	他	年齢構成表を算出します。(複数食種可)	年齢構成表
		給与栄養量表		注) 一部オプションを含みます。( * 印) 注) 「エクセル帳票」に以下が含まれます。 検食簿 給食日誌 患者一覧表 他	
管理帳票		栄養月報	他		
		食糧構成表			
管理帳票		荷重平均成分値表	他		